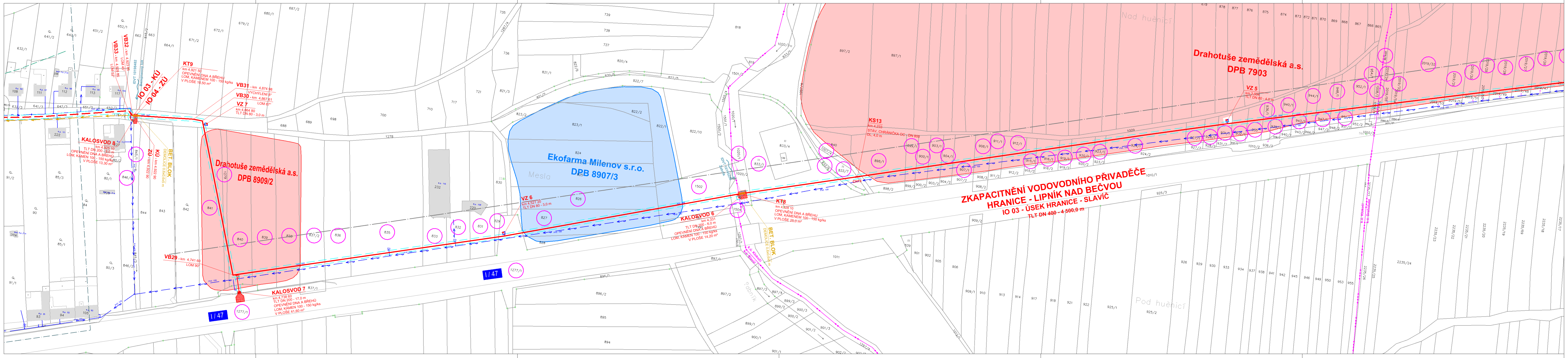
Drahotuše zemědělská a.s.
DPB 7903
VZ 5
km 3,934
TLT DN 80 - 4,0 m
KS13
km 4,233
STÁV. CHRÁNIČKA OC - DN 800
DL, 4,0 m
CH13
ZKAPACITNĚNÍ VODOVODNÍHO PŘIVADĚČE
HRANICE - LIPNÍK NAD BEČVOU
IO 03 - ÚSEK HRANICE - SLAVÍČ
TLT DN 400 - 4 500,0 m
Nad huěnicí
Pod huěnicí
k.ú. Klokoči
k.ú. Drahotuše
k.ú. Slavíč
KT8
km 4,328 10
OPEVNĚNÍ DNA A BŘEHU
LOM, KAMENEM 100 - 150 kg/ks
V PLOŠE 25,0 m²
KALOSVOD 6
km 4,331
TLT DN 200 - 6,0 m
OPEVNĚNÍ DNA A BŘEHŮ
LOM, KÁMEN 100 - 150 kg/ks
V PLOŠE 14,20 m²
BET. BLOK
DEMOLICE 0,6x0,6x5 m
IDVT 10195258
Žabník
Ekofarma Milenov s.r.o.
DPB 8907/3
Mesla
VZ 6
km 4,521 20
TLT DN 80 - 3,0 m
I / 47
Drahotuše zemědělská a.s.
DPB 8909/2
VB29 - km 4,741 60
LOM 90°
KALOSVOD 7
km 4,738 60
TLT DN 200 - 17,0 m
OPEVNĚNÍ DNA A BŘEHŮ
LOM, KÁMEN 100 - 150 kg/ks
V PLOŠE 41,60 m²
VZ 7
km 4,864 80
TLT DN 80 - 3,0 m
VB30 - km 4,867 61
LOM 67°
VB31 - km 4,874 98
VYCHÝLENÍ 8°
KT9
km 4,921 50
OPEVNĚNÍ DNA A BŘEHU
LOM, KAMENEM 100 - 150 kg/ks
V PLOŠE 10,50 m²
IO 03 - KÚ
IO 04 - ZÚ
IDVT 10198482
Bezejmenný tok
VB32 - km 4,923 85
LOM 45°
VB33 - km 4,928 85
LOM 52°
KALOSVOD 8
km 4,925 10
TLT DN 200 - 9,0 m
OPEVNĚNÍ DNA A BŘEHŮ
LOM, KÁMEN 100 - 150 kg/ks
V PLOŠE 13,30 m²
KÚ - km 4,922 90
ZÚ - km 4,922 90
BET. BLOK
DEMOLICE 0,6x0,6x5 m
PVC 100
AZC 300

LEGENDA

━━	UPRAVOVANÝ VODOVODNÍ ŘAD - V PŮVODNÍ TRASE
━┃━ Š	SEKČNÍ UZÁVĚR
‒ ‒ ‒	UPRAVOVANÝ VODOVODNÍ ŘAD - V NOVÉ TRASE (PŘELOŽKA)
▫	VZDUŠNÍKOVÁ, ARMATURNÍ, VODOMĚRNÁ ŠACHTA
‒ ‒ ‒	OCHRANNÉ PÁSMO VODOVODU
▨	OPEVNĚNÍ KORYTA TOKU LOMOVÝM KAMENEM
─ → ─	STÁVAJÍCÍ VODOVODNÍ ŘAD
─ → ─	ZRUŠENÝ VODOVODNÍ ŘAD
▣	OBJEKT URČENÝ K DEMOLICI
2871/21	OZNAČENÍ DOTČENÉ PARCELY

Povolení provádět stavby nebo terénní úpravy Zkapacitnění vodovod. přivaděče Hranice - Lipník n/B
v silničním ochranném pásmu sil. č. I/47
za účelem ....
povolené rozhodnutím Krajského úřadu Olomouckého kraje
správního úřadu ze dne 4.5.2023
č.j. KUOK 52402/2023
Razítko, podpis:

KRAJSKÝ ÚŘAD
OLOMOUCKÉHO KRAJE
odbor dopravy a silničního hospodářství 9

KLAD LISTŮ:

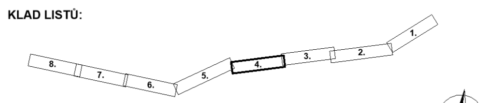

VÝŠKOVÝ SYSTÉM B.p.v., SOUŘADNICOVÝ SYSTÉM JTSK

AQOL s.r.o., Tovární 1059/41, 779 00 Olomouc aqol@aqol.cz, www.aqol.cz				AQOL projekce • inženýring • realizace vodohospodářských staveb	
VYPRACOVAL	ING. BOUCHAL	ODP. PROJEKTANT	ING. ZIMMERMANN	ČÍSLO ZAKÁZKY	2022015
OBJEDNATEL	Vodovody a kanalizace Přerov, a.s. Šířava 482/21, 750 02 Přerov			DATUM	12/2022
ZAKÁZKA	ZKAPACITNĚNÍ VODOVODNÍHO PŘIVADĚČE HRANICE - LIPNÍK NAD BEČVOU			STUPEŇ	DPS
				FORMÁT	7 A4
C - SITUAČNÍ VÝKRESY				MĚŘÍTKO	1 :1000
KATASTRÁLNÍ SITUACE - 4.část				ČÍSLO PŘÍLOHY C.2.4	ČÍSLO KOPIE