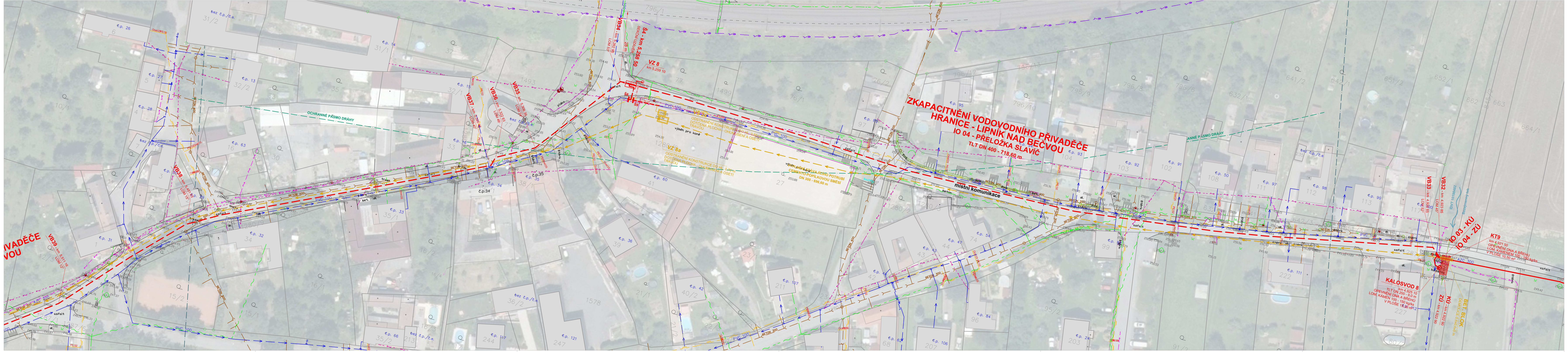
ZKAPACITNĚNÍ VODOVODNÍHO PŘIVADĚČE
HRANICE - LIPNÍK NAD BEČVOU
IO 04 - PŘELOŽKA SLAVÍČ
TLT DN 400 - 718,60 m
místní komunikace
OCHRANNÉ PÁSMO DRÁHY
VB39 - km 5,511 16
LOM 12°
VB38 - km 5,451 63
LOM 15°
VB37 - km 5,326 42
LOM 40°
VB36 - km 5,322 63
LOM 46°
VB35 - km 5,306 30
LOM 24°
VB34 - km 5,262 95
LOM 53°
28 m
Š4 - km 5,258 50
SEKČNÍ UZÁVĚR
VZ 8
km 5,259 10
Š8
Š9
VŠ 2a
ODSTRANĚNÍ KONSTRUKCE DO HL. 0,60 m
DOTČENÁ PLOCHA - OHUMUSENÍ A OSETÍ TRAVOU
VZ 8a
ODSTRANĚNÍ KONSTRUKCE DO HL. 0,70 m
DOTČENÁ PLOCHA - OHUMUSENÍ A OSETÍ TRAVOU
výběh pro koně
VB33 - km 4,928 85
LOM 52°
VB32 - km 4,923 85
LOM 45°
IDVT 10198482
Bezejmenný tok
IO 03 - KÚ
IO 04 - ZÚ
KT9
km 4,921 50
OPEVNĚNÍ DNA A BŘEHU
LOM, KAMENEM 100 - 150 kg/ks
V PLOŠE 10,50 m²
KALOSVOD 8
km 4,925 10
TLT DN 200 - 9,0 m
OPEVNĚNÍ DNA A BŘEHŮ
LOM, KÁMEN 100 - 150 kg/ks
V PLOŠE 13,30 m²
KÚ - km 4,922 90
ZÚ - km 4,922 90
BET. BLOK
DEMOLICE 0,6x0,6x5 m
AZC 300
PVC 100
BETON 400
BETON 500
asfalt
štěrk

LEGENDA

OBJEKTY STAVBY

	UPRAVOVANÝ VODOVODNÍ ŘAD - V PŮVODNÍ TRASE
	UPRAVOVANÝ VODOVODNÍ ŘAD - V NOVÉ TRASE (PŘELOŽKA)
Š	ŠOUPĚ SEKČNÍ, KALNÍKOVÉ
	CHRÁNIČKA
AŠ, VŠ, VZ	ARMATURNÍ, VODOMĚRNÁ, VZDUŠNÍKOVÁ ŠACHTA
KS, KT	KŘÍŽENÍ SILNICE, KŘÍŽENÍ VODNÍHO TOKU
	NOVĚ NAVRHOVANÝ OBJEKT
AZC DN 300 PVC DN 300	ODSTAVENÝ VODOVODNÍ ŘAD Z PROVOZU
	DEMONTÁŽE, DEMOLICE
	STÁVAJÍCÍ VODOVODNÍ ŘAD
	STÁVAJÍCÍ OBJEKT

OSTATNÍ OBJEKTY

- NTL PLYNOVOD
- STL PLYNOVOD
- VTL PLYNOVOD
- ODSTAVENÝ PLYNOVOD
- JEDNOTNÁ KANALIZACE
- DEŠŤOVÁ KANALIZACE
- NADZEMNÍ SDĚLOVACÍ VEDENÍ
- PODZEMNÍ SDĚLOVACÍ VEDENÍ
- NADZEMNÍ VEDENÍ NN
- PODZEMNÍ VEDENÍ NN
- PODZEMNÍ VEDENÍ VN
- NADZEMNÍ VEDENÍ VN
- NADZEMNÍ VEDENÍ ČD TELEMATIKA
- PODZEMNÍ VEDENÍ ČD TELEMATIKA
- PODZEMNÍ VEDENÍ VO
- OCHRANNÉ PÁSMO ŽELEZNIČNÍ TRATI
- OCHRANNÉ PÁSMO SILNICE I. TŘÍDY
- OCHRANNÉ PÁSMO SILNICE III. TŘÍDY
- OCHRANNÉ PÁSMO ÚZEMÍ S ARCH. NÁLEZY
- AKTIVNÍ ZÓNA ZÁPLAVOVÉHO ÚZEMÍ PRO Q100
- ZÁPLAVOVÉ ÚZEMÍ PRO Q100

AQOL s.r.o., Tovární 1059/41, 779 00 Olomouc
aqol@aqol.cz, www.aqol.cz

AQOL
projekce • inženýring • realizace
vodohospodářských staveb

VYPRACOVAL	ING. BOUCHAL	ODP. PROJEKTANT	ING. ZIMMERMANN	ČÍSLO ZAKÁZKY	2022015
OBJEDNATEL	Vodovody a kanalizace Přerov, a.s. Šířava 482/21, 750 02 Přerov			DATUM	12/2022
ZAKÁZKA	ZKAPACITNĚNÍ VODOVODNÍHO PŘIVADĚČE HRANICE - LIPNÍK NAD BEČVOU			STUPEŇ	DPS
				FORMÁT	8 A4
C - SITUAČNÍ VÝKRESY				MĚŘÍTKO	1 : 500
KOORDINAČNÍ SITUACE - 11.část				ČÍSLO PŘÍLOHY C.3.11	ČÍSLO KOPIE